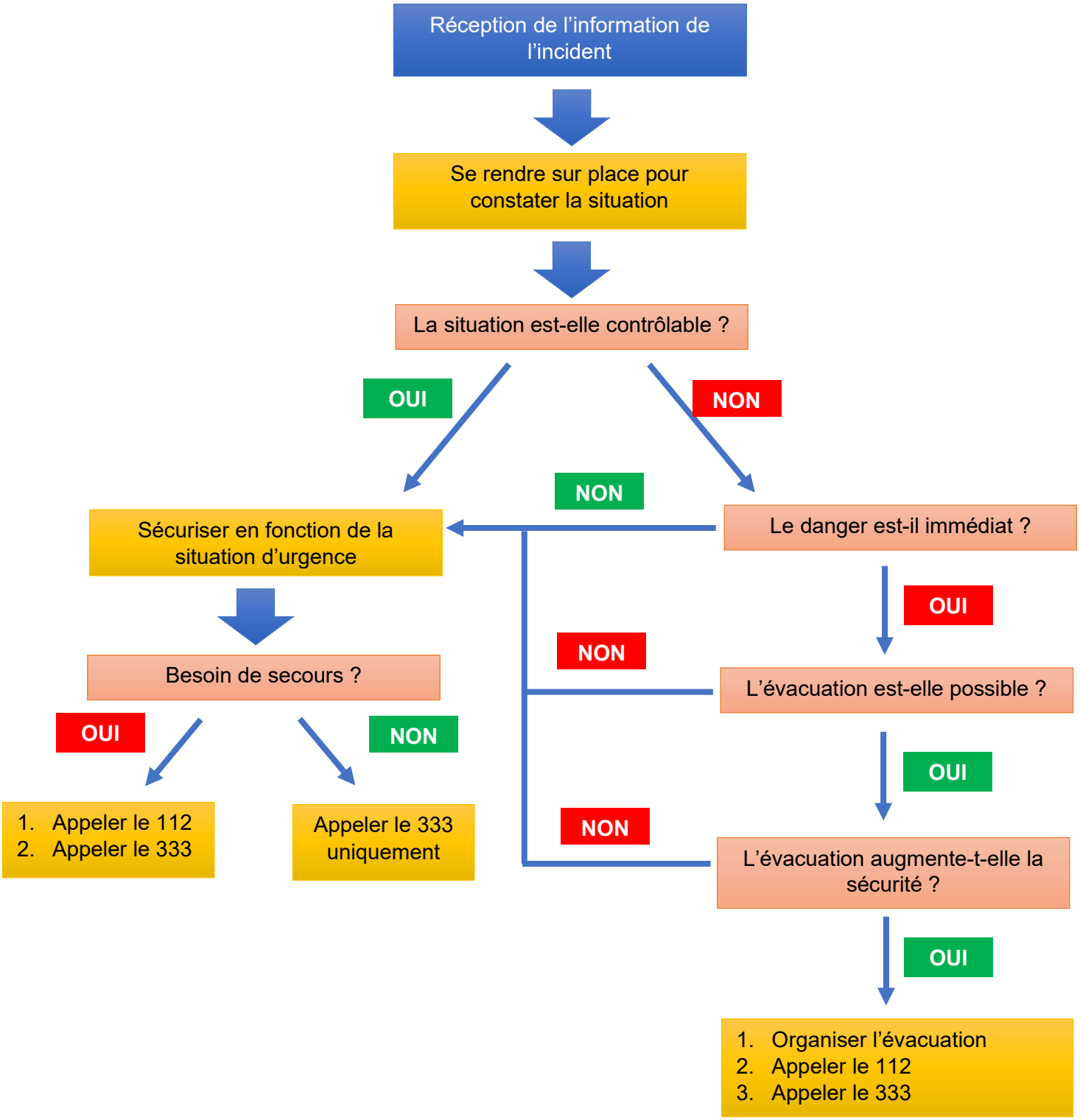
Réception de l'information de l'incident
Se rendre sur place pour constater la situation
La situation est-elle contrôlable ?
OUI
NON
Sécuriser en fonction de la situation d'urgence
NON
Le danger est-il immédiat ?
OUI
Besoin de secours ?
NON
L'évacuation est-elle possible ?
OUI
NON
OUI
1. Appeler le 112
2. Appeler le 333
Appeler le 333 uniquement
NON
L'évacuation augmente-t-elle la sécurité ?
OUI
1. Organiser l'évacuation
2. Appeler le 112
3. Appeler le 333